

Scuola Secondaria di primo grado “Don Giovanni delle Donne” di Caselle Lurani

IC Merzanti
**SCUOLA SECONDARIA
DI 1° DI CASELLE LURANI**
via A. Moro 11/13
*Scuola composta dai Comuni di
Caselle L., Caselle L., Caselle L., Caselle L., Caselle L.*

I NOSTRI LABORATORI

- Origami
- Letture
- Inglese
- Francese
- Teatro
- Musicale
- Artistico
- Scientifici

OPEN DAY

**SABATO 16
DICEMBRE**

**DALLE 9.30
ALLE 11.00**

**ILLUMINA
LA STRADA
VERSO
IL TUO
FUTURO!**

Illustration: A person in a space suit stands on a rocky surface, holding a large, glowing orange and red cone that illuminates the scene. A small satellite dish is visible in the foreground.

BENVENUTI A TUTTI!

La Scuola Secondaria di primo grado “Don Giovanni delle Donne” di Caselle Lurani



Sezione
staccata

Dell'Istituto comprensivo “R. Morzenti” di
Sant'Angelo Lodigiano

“Don G. delle Donne”, la scuola dei Comuni di Caselle Lurani, Casaletto Lodigiano e Salerano al Lambro



SCUOLA "DON G. delle DONNE" DI CASELLE LURANI

I NOSTRI OBIETTIVI





Insieme alle Amministrazioni comunali vogliamo garantire un **SERVIZIO BEN ORGANIZZATO**

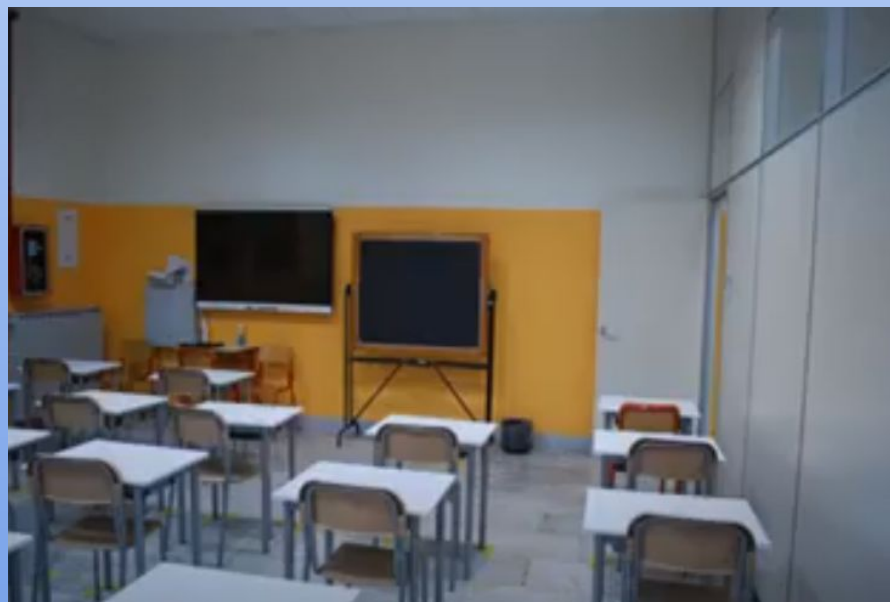



Vogliamo creare un clima di **SERIETA'**, **RIGORE e PARTECIPAZIONE** capace di coinvolgere tutti i ragazzi e di dare loro riferimenti per **comportamenti responsabili**

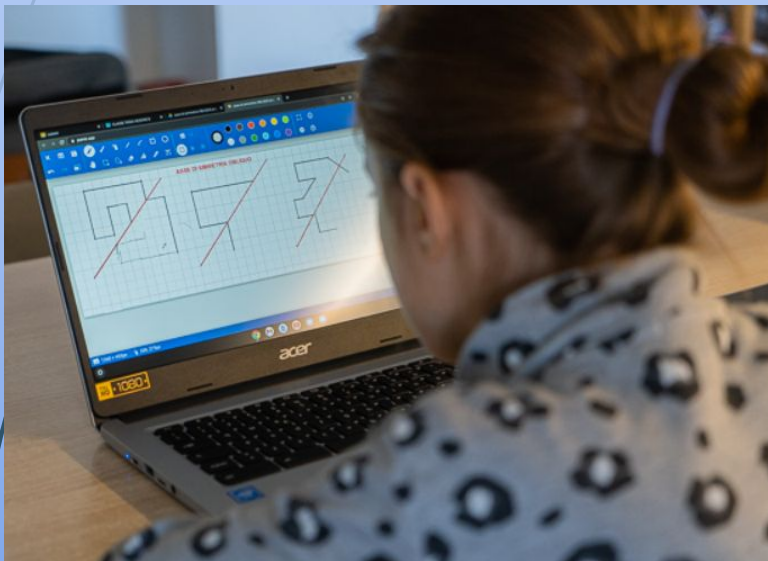



Vogliamo potenziare la **CAPACITA' DI RAGIONARE** come prerequisito per un **accesso critico alla conoscenza** e alla complessità del Mondo contemporaneo

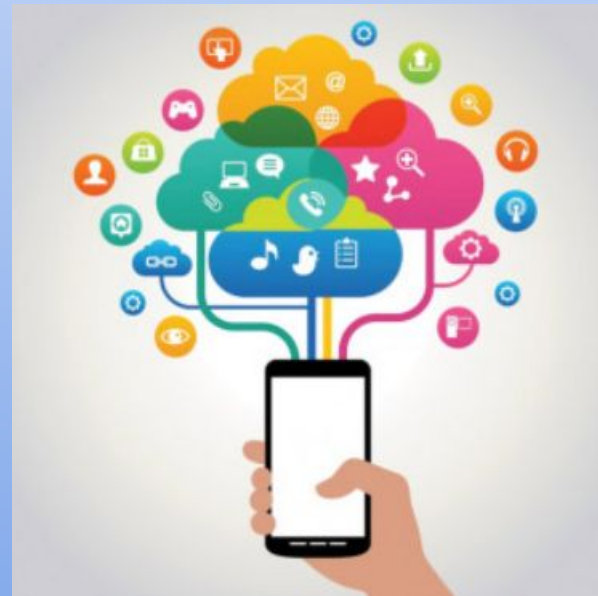
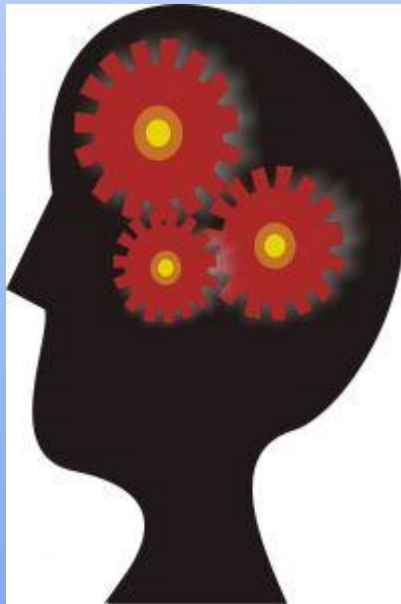

Vogliamo potenziare l'**EDUCAZIONE LINGUISTICA** in quanto la capacità di comunicare è la chiave di accesso alla conoscenza e al mondo del lavoro



Italiano



Speak English





Vogliamo garantire le condizioni per il **RECUPERO** e l'**INCLUSIONE** degli alunni con bisogni specifici di apprendimento e per l'**INTEGRAZIONE** degli alunni stranieri





Vogliamo far **EMERGERE LE POTENZIALITA'**
DI CIASCUNO, proponendo attività
didattiche mai livellate in basso, ma
rispettose dei ritmi di lavoro e delle capacità
personali.

Vogliamo che l'esperienza scolastica diventi
un'occasione di crescita per tutti e per ciascuno



OGNUNO È UN GENIO

Ma se si giudica un **pesce** dalla sua abilità
di arrampicarsi sugli alberi, lui passerà tutta la
vita a crederci stupido.

Albert Einstein



COME RAGGIUNGERE I NOSTRI OBIETTIVI?

- ✓ **Flessibilità organizzativa** in funzione dei bisogni formativi e didattici degli studenti
- ✓ Utilizzo di **Smartboard** e delle **nuove tecnologie** nella didattica disciplinare e di laboratorio
- ✓ Sperimentazione di **metodologie didattiche innovative** (CLIL, Flipped classroom, ...)
- ✓ **Compiti di realtà** e **partecipazione a concorsi e iniziative** a stretto contatto con il territorio





I NOSTRI PROGETTI

Partecipazione ai giochi matematici della Bocconi



Progetto STEM

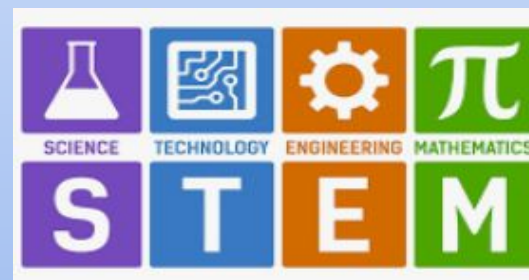

Progetto BLOG DI ISTITUTO

www.morzenticommunity.blogspot.com





COME RAGGIUNGERE I NOSTRI OBIETTIVI?

La Didattica Digitale Integrata

- ✓ Attività in ambienti di apprendimento interattivi
- ✓ Utilizzo integrato del Registro Elettronico e della Piattaforma Google
- ✓ Attenzione agli aspetti relazionali





I NOSTRI PROGETTI

L'EDUCAZIONE ALL'AFFETTIVITA' E ALLA SESSUALITA'



... per **rispondere ai bisogni di identità e sicurezza**
del pre-adolescente



I NOSTRI PROGETTI

LIFESKILLS TRAINING



... per sviluppare le competenze «utili per la vita» e prevenire l'uso di sostanze



I NOSTRI PROGETTI

PROGETTO BIBLIOTECA



I PROGETTI SPORTIVI



IL SOGNALIBRO



I NOSTRI PROGETTI

L'ACCOGLIENZA E L'ALFABETIZZAZIONE DEGLI ALUNNI STRANIERI



PROGETTO ANTI-DISPERSIONE SCOLASTICA in collaborazione con l'Ufficio di Piano di Lodi e il CPIA



LO SPORTELLO PSICOLOGICO aperto agli alunni, ai genitori e ai docenti



I NOSTRI PROGETTI

PROGETTO ORTO



ATELIER RICICLO CREATIVO



ATELIER CREATIVO

"IMMAGINO E CREO
ARTIGIANAL...MENTE"



I NOSTRI PROGETTI

L'ORIENTAMENTO

IN INGRESSO

IC Merzanti
**SCUOLA SECONDARIA
 DI I° DI CASELLE LURANI**
 via A. Moro 111/3
 Scuola consorziale del Comune di
 Caselle L., Caselle L., Salorno e L.

I NOSTRI LABORATORI
 Origami Lettura
 Inglese
 Francese Teatro
 Musicale
 Scientifico Artistico

OPEN DAY

**SABATO 16
 DICEMBRE**

**DALLE 9.30
 ALLE 11.00**

ILLUMINA
 LA STRADA
 VERSO
 IL TUO
 FUTURO!

IN USCITA





I NOSTRI PROGETTI



L'ORIENTAMENTO

Linee guida per l'orientamento – D.M. 22 dicembre 2022

- **Potenziare la dimensione orientativa della scuola secondaria di I e II grado**
- **Importanza della certificazione delle competenze come strumento di orientamento assieme al consiglio orientativo**
- **Creazione di moduli curricolari di orientamento di almeno 30 ore per tutte le classi**



I NOSTRI PROGETTI

L'ORIENTAMENTO

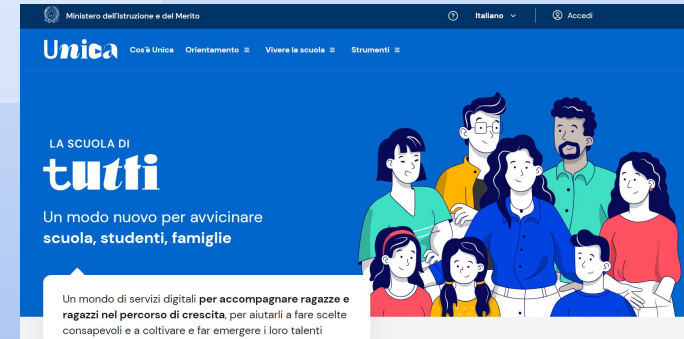

- ❑ **Non sono attività aggiuntive e non è previsto nessun voto**
- ❑ **Devono essere uno strumento che consenta ad ogni studente di riflettere sulle proprie competenze, abilità, attitudini,...**
- ❑ **Possono essere svolte anche in collaborazione con enti del territorio**
- ❑ **Saranno oggetto di apposito monitoraggio da parte del MIM e, dal prossimo anno, documentati nell'E-portfolio**
- ❑ **Creazione Piattaforma ministeriale Unica**



EDUCAZIONE CIVICA

- «Disciplina trasversale»: insegnamento condiviso da tutti i docenti del Consiglio di classe
 - 33 ore all'anno con valutazione unica del Consiglio di Classe sulla base del Curricolo verticale di Istituto
 - Tre i nuclei fondanti:
 1. CITTADINANZA E COSTITUZIONE
 2. AGENDA 2030 E SVILUPPO SOSTENIBILE
 3. CITTADINANZA DIGITALE
- **L'obiettivo non è soltanto trasmettere conoscenze, ma far acquisire competenze e soprattutto atteggiamenti positivi.**

I LABORATORI: UN'OCCASIONE PER CRESCERE

Laboratori pomeridiani facoltativi

... per sperimentare



... per mettersi alla prova

... per imparare a studiare



I LABORATORI LINGUISTICI

PER LE CERTIFICAZIONI
ESTERNE



I nostri gesti concreti



A Caselle c'è una
scuola in più:
sono i nostri
compagni del
Bangladesh

Adozione a
distanza di una
scuola del
Bangladesh

L'ORGANIZZAZIONE DELLA SETTIMANA

tempo		Lunedì	Martedì	Mercoledì	Giovedì	Venerdì
1	7.55 – 8.52					
2	8.52 – 9.44					
9.44- 9.54		<i>Intervallo</i>				
3	9.54 – 10.46					
4	10.46 - 11.38					
11.38-11.48		<i>Intervallo</i>				
5	11.48 - 12.40					
6	12.40 - 13.37					



IL TEMPO DELLE DISCIPLINE

TEMPO SCUOLA 30 tempi settimanali da 57' 990 ore annue

DISCIPLINE CURRICOLARI	n. tempi settimanali da 57'
RELIGIONE	1
ITALIANO	6
STORIA E GEOGRAFIA	4
INGLESE	3
FRANCESE	2
MATEMATICA	4
SCIENZE	2
TECNOLOGIA	2
ARTE ED IMMAGINE	2
MUSICA	2
SCIENZE MOTORIE	2
TOTALE	30



Il registro elettronico

- consente alle famiglie di seguire in tempo reale la vita scolastica dei propri figli;
- costituisce un punto di riferimento fondamentale per genitori e ragazzi



GLI STRUMENTI PER INFORMARE I GENITORI

Il sito dell'Istituto www.icmorzenti.edu.it

consente ai genitori di:

- essere informati sulle attività, i progetti e sulle iniziative dei vari plessi;
- accedere alle circolari pubblicate;
- disporre dei documenti di riferimento dell'Istituto quali PTOF, Curricoli disciplinari, Vademecum della valutazione, Regolamenti, Patto di corresponsabilità.

Il blog dell'Istituto

www.morzenticommunity.blogspot.com

www.morzenticommunity.blogspot.com



IL PATTO DI CORRESPONSABILITÀ:

Un rapporto sinergico tra
Studenti – Scuola – Famiglie



- Dialogo
- Rispetto
- Impegno
- Responsabilità
- Collaborazione
- Partecipazione
- Fiducia

PERCHE' LA SCUOLA DI CASELLE LURANI

PER L'ATTENZIONE PEDAGOGICA
CHE LA CONTRADDISTINGUE

STAR BENE
CON SE STESSI ...



... PER IMPARARE E
PER STAR BENE
CON GLI ALTRI

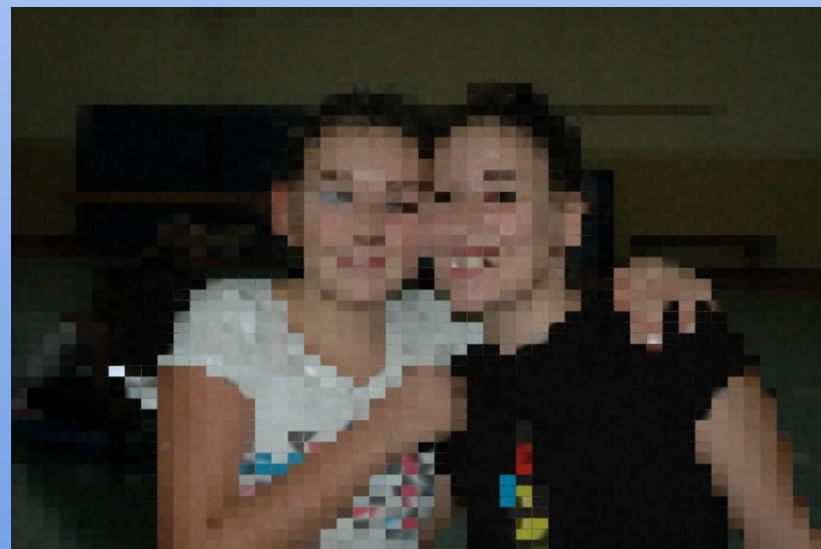

PERCHE' SCEGLIERE LA NOSTRA SCUOLA?

PER LA DIDATTICA FINALIZZATA ALL'ACQUISIZIONE delle **COMPETENZE di CITTADINANZA**

32



QUESTO E' IL NOSTRO IMPEGNO INSIEME A VOI



**AFFINCHE' NELLA NOSTRA SCUOLA OGNI
SFUMATURA DI COLORE TROVI IL SUO POSTO**

Grazie per l'attenzione!

COME ISCRIVERSI?

- Le iscrizioni si effettuano unicamente online dopo aver effettuato la fase di registrazione sul portale www.istruzione.it oppure accedendo dal **nostro sito** in corrispondenza del link **“iscrizioni on line”**.
- Chi è in possesso di un'identità digitale SPID (Sistema Pubblico di Identità Digitale) potrà accedere con le credenziali del proprio gestore del PIN digitale.
- La procedura di iscrizione on line potrà essere effettuata sul portale del MIUR presumibilmente a partire da metà gennaio 2024 fino a data da definire
- Per effettuare l'iscrizione on line, occorre:
 - individuare la **scuola d'interesse**, anche attraverso il portale “Scuola in chiaro”
 - registrarsi sul sito iscrizioni.istruzione.it
 - compilare la domanda in tutte le sue parti
 - inviare la domanda d'iscrizione alla scuola di destinazione

COME ISCRIVERSI?

- Il sistema “Iscrizioni on line” avvisa in tempo reale, a mezzo di posta elettronica, dell’avvenuta registrazione o delle variazioni di stato della domanda.
- I genitori possono seguire l’iter della domanda inoltrata attraverso una funzione web.
- La segreteria del nostro Istituto in Via Bracchi a Sant’Angelo Lodigiano offre un servizio di supporto SU APPUNTAMENTO
- Per concordare un appuntamento si prega di chiamare il seguente numero: **0371-90591**

CODICE MECCANOGRAFICO DA INSERIRE:

LOMM81602P